Communes de Noville, Rennaz et Villeneuve **Canton de Vaud**

Syndicat AF
"Les Fourches"

LIBERTE ET PATRIE

PLAN GENERAL

PLAN DE SITUATION

- Epot conduite existante
- Epot nouvelle conduite
- EU nouvelle conduite
- Bâtiment projeté, en cours de réalisation ou réalisé
- Accès projets privés projetés
- Bâtiment projeté (tracé approximatif)
- Digue anti-bruit
- Zone de remblayage
- Chemin
- Piste cyclable
- Trottoir
- Projet RC 780

Dossier n° **A 1000 H 103**	ETABLI SUR LA BASE DE LA MENSURATION CADASTRALE	Mod.	Date	Dess.	Contr.
Echelle 1: 2000		A	juillet 2009	TM	MG
		B	mai 2012	LP	MG

duchoud haymoz bühlmann sa

ing. génie rural
géomètres officiels
dipl. epfl

rue du Midi 3
case postale 406
1860 Aigle
Tél. 024 / 468 04 04
Fax 024 / 468 04 09
dhb.aigle@dhb.ch

rue de Charpentier 8
case postale 59
1880 Bex
Tél. 024 / 463 09 90
Fax 024 / 463 09 99
dhb.bex@dhb.ch
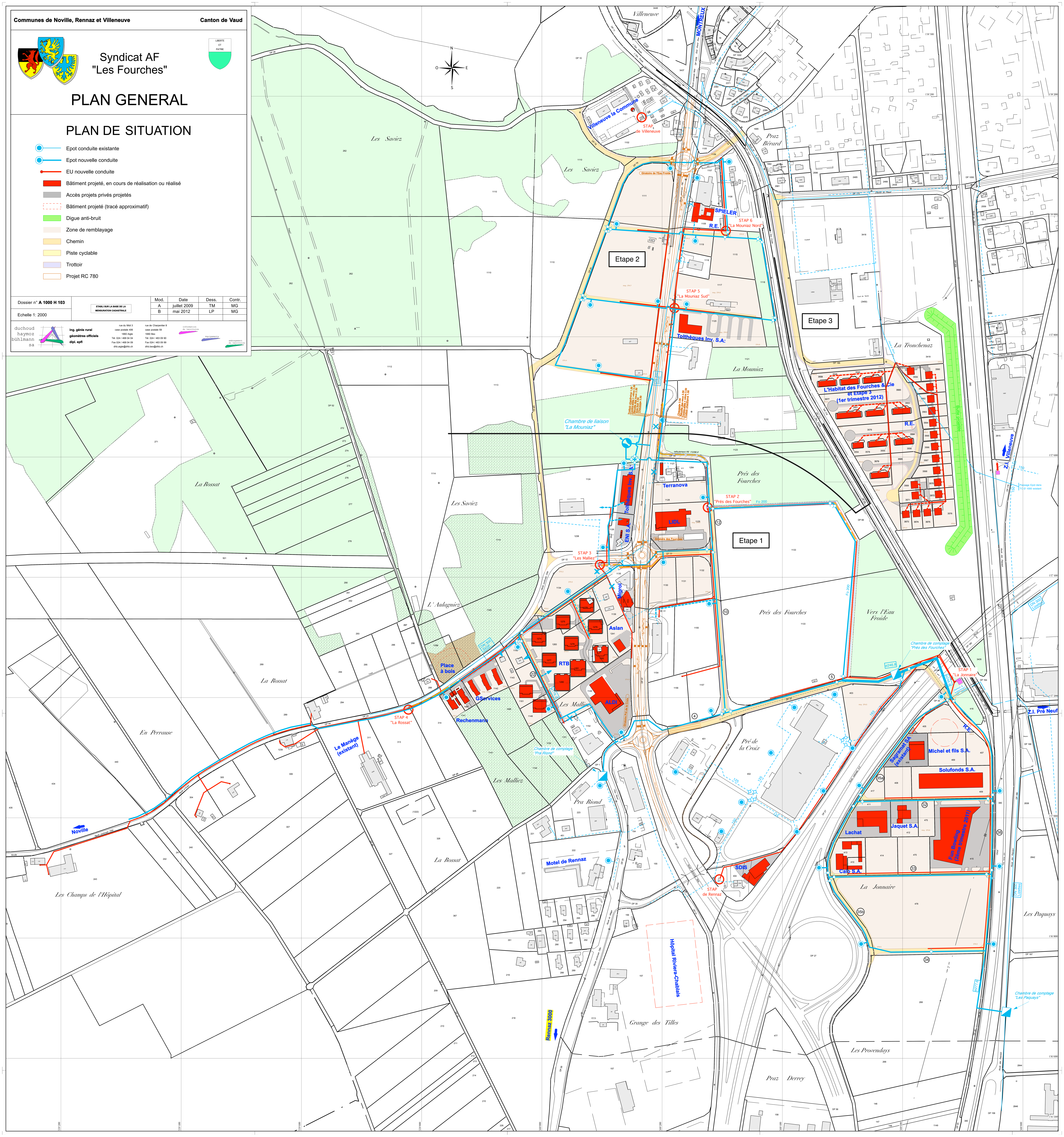
information du territoire
équipements
aménagement du territoire